

blebox

Live smartly



libro de la marca comercial

Live smartly

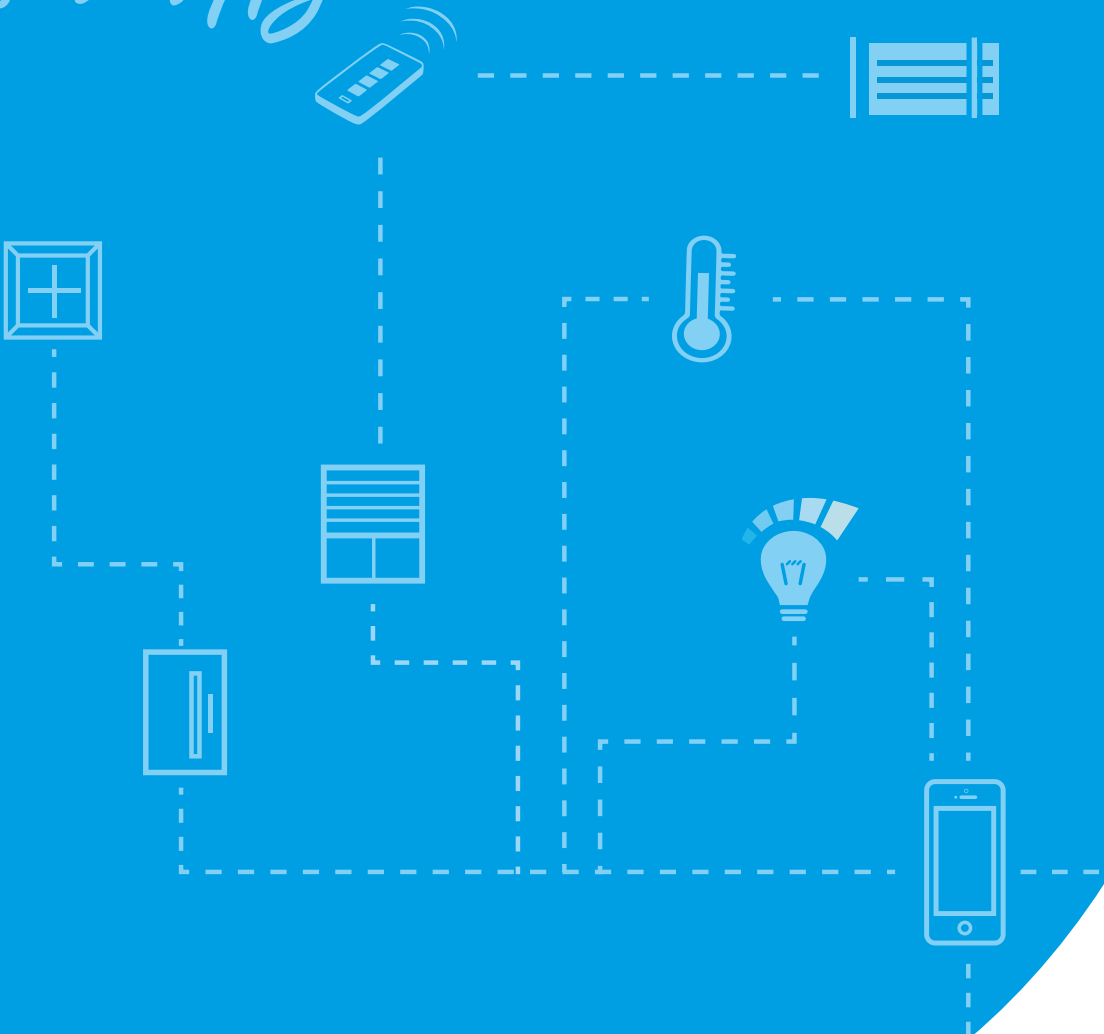

Características de la marca BleBox

La marca BleBox está formada por: *el símbolo gráfico “b”, el nombre BleBox y el eslogan: “Life smartly”*. No se permite ninguna injerencia (cambio de color, forma, cambio de nombre, cambio de eslogan, etc.) en ninguno de los elementos mencionados anteriormente. Está permitido usar las marcas “b” y “BleBox”, por separado del eslogan “Life smartly”.



Colores y reglas de uso de la marca BleBox

Se requiere seguir cada regla relacionada al color y el fondo del logotipo. Dependiendo del fondo en el que se encuentran, se aceptan las siguientes versiones de color del logotipo:

SOBRE UN FONDO AZUL OSCURO*



CMYK: 77 : 24 : 0 : 0
 PANTONE: 2925 C
 RGB: 86 : 151 : 211



CMYK: 0 : 0 : 0 : 0
 RGB: 255 : 255 : 255

SOBRE UN FONDO BLANCO O GRIS, O EN OTRA GRÁFICA CLARA



CMYK: 77 : 24 : 0 : 0
 PANTONE: 2925 C
 RGB: 86 : 151 : 211



CMYK: 62 : 50 : 47 : 40
 PANTONE: Cool Gray 11C
 RGB: 86 : 88 : 90



CMYK: 0 : 0 : 0 : 65
 PANTONE: Cool Gray 4C
 RGB: 123 : 123 : 123

SOBRE UNA GRÁFICA OSCURA

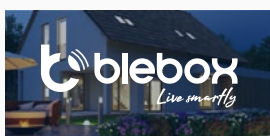

CMYK: 0 : 0 : 0 : 0
 RGB: 255 : 255 : 255

* se permiten varios tonos de azul marino.

LOGOTIPO EN VERSIÓN DE UN SOLO COLOR*

CMYK: 0 : 0 : 0 : 0
RGB: 255 : 255 : 255



azul oscuro*

LOGOTIPO EN VERSIÓN MONOCROMÁTICA

CMYK: 0 : 0 : 0 : 80
PANTONE: Cool Gray 11C
RGB: 86 : 88 : 88



CMYK: 0 : 0 : 0 : 40
PANTONE: Cool Gray 5C
RGB: 177 : 177 : 176



CMYK: 0 : 0 : 0 : 5
PANTONE: Cool Gray 1C
RGB: 242 : 242 : 242



CMYK: 0 : 0 : 0 : 80
PANTONE: Cool Gray 11C
RGB: 86 : 88 : 88



CMYK: 0 : 0 : 0 : 100
PANTONE: Neutral Black C
RGB: 34 : 34 : 34

ESTÁ PROHIBIDO USAR EL LOGOTIPO DE BLEBOX EN LOS SIGUIENTES FONDOS:

ESTÁ PROHIBIDO:

- utilizar contornos
- agregar sombras
- modificar estilos
- agregar gradientes
- sesgar, girar, estirar
- cambiar la orientación
- agregar elementos en el interior del logotipo
- rellenar con patrones

* se permiten varios tonos de azul marino

Márgenes y tamaño mínimo:

Al utilizar la marca BleBox, se requiere mantener un espacio libre mínimo a su alrededor. Las pautas se encuentran en la gráfica adjunta:



Para garantizar un efecto visual del logotipo, para resolución de impresión (300 ppp) no se debe reducir más de:

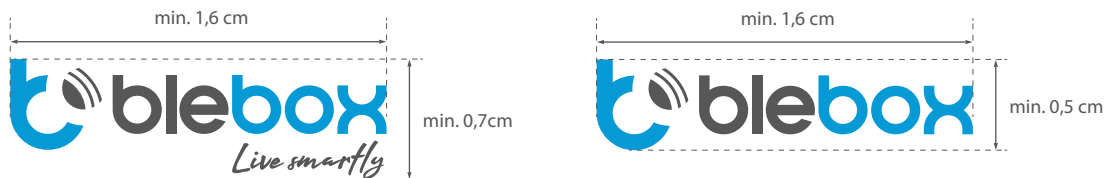

EN PANTALLAS Y MONITORES, EL LOGOTIPO DEBE SER MOSTRADO DE TAL FORMA QUE GARANTICE SU CORRECTA LEGIBILIDAD.

Fuentes de logotipo

- **blebox** – End Then It Ens
- *live smartly* - arkipelago regular

Fuentes para texto sin formato

- Lato
- Montserrat
- Roboto

Gracias por su confianza. Esperamos que esto sea un éxito conjunto.
Recuerde que con nosotros

Live smartly



Live smartly



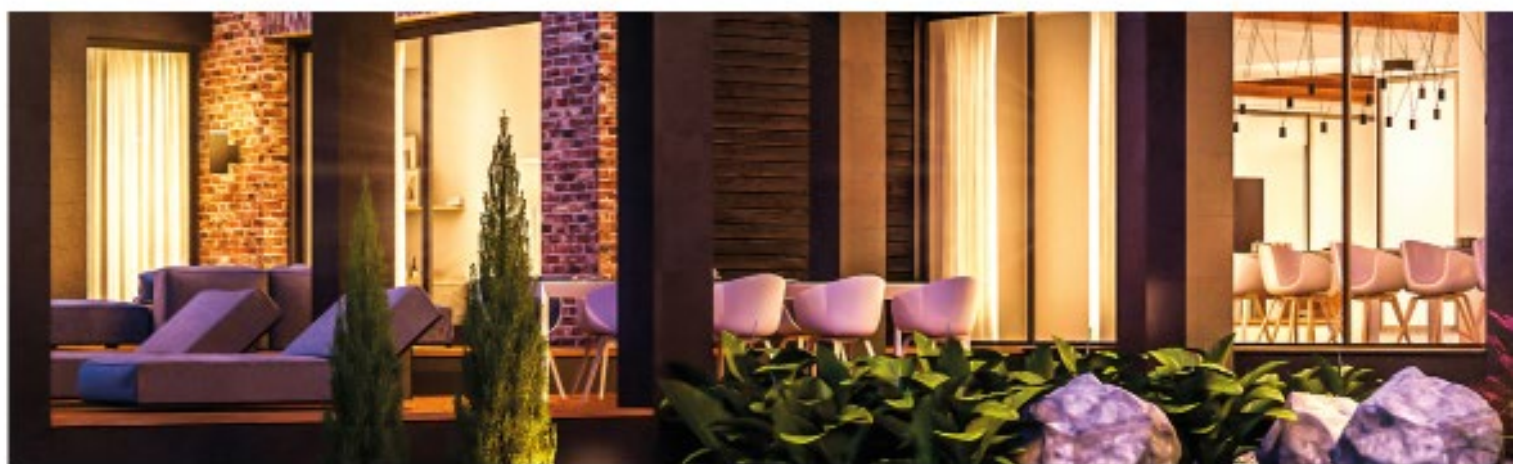

www.blebox.eu